

Nr zlecenia: 01/19/10/2024/Auto Spot Sp. z o.o.

z dnia: 2024/10/19

Zleceniodawca:

Auto Spot Sp. z o.o.
ul. Henryka Sienkiewicza 19
05-800 Pruszków

Rzeczoznawca:

zatw. Pion Weryfikacyjny eRzeczoznawcy



P o g l d o w y R a p o r t S t a n u T e c h n i c z n e g o

Zadanie: Ocena stanu technicznego

DANE IDENTYFIKACYJNE POJAZDU

Dane: [T] X-2024

Rodzaj pojazdu:	Samochód terenowy	VIN:	WBAGT210209C10935
Marka:	BMW	Nr rejestracyjny:	WE1A132
Model pojazdu:	X6 Diesel MR`20 E6d G06	Nr Info-Ekspert:	003-05391
Wersja:	xDrive30d Step	Rok produkcji:	2020

Wskazanie drogomierza	63613 km
Data pierwszej rejestracji	2020/06/18
Data wa no ci badania technicznego	2025/06/18
Rodzaj nadwozia	coupe 5 drzwiowy 5 osobowy
Dop. masa całk.	2860 kg*
Jednostka nap dow a	z zapłonem samoczynnym
Pojemno / Moc silnika	2993 ccm / 195kW (265KM)
Doładowanie	Turbosp. z chłodn. powietrza
Liczba cylindrów / Układ cylindrów / Liczba zaworów	6 / rz dowy / 24
Rodzaj skrzyni biegów	automatyczna
Rodzaj nap du	AWD (4x4)
Kolor powłoki lakierowej, (rodzaj lakieru)	Czarny 2-warstwowy z efektem metalicznym

WYPOSA ENIE STANDARDOWE

L.p.	Nazwa elementu wyposażenia	L.p.	Nazwa elementu wyposażenia
1	ABS - system zapobiegający blokowaniu kół	27	Oświetlenie powitalne
2	Asystent wiatel drogowych	28	Podłoga bagażnika podwójna
3	Asystent uwagi	29	Podłokietnik centralny przedni
4	Autoalarm	30	Podłokietnik siedzeń tylnych
5	Czujnik deszczu z automatyczną kontrolą wiatel mijania	31	Poduszka powietrzna kolanowa kierowcy
6	Drzwi tyłu nadwozia otwierane/zamykane automatycznie	32	Poduszki powietrzne boczne przednie
7	Dysze spryskiwaczy przedniej szyby	33	Przełącznik włączający światła jazdy wraz z

8	podgrzewane Dywaniki welurowe	34	trybem ECO PRO, Comfort, Sport Reflektory adaptacyjne LED z funkcj BMW Selective Beam
9	Fotele przednie sportowe	35	System dynamicznej kontroli stabilno ci DSC
10	Funkcja Follow-Me-Home	36	System dynamicznej kontroli trakcji DTC
11	Gło niki 6 szt.	37	System kontroli zjazdu ze wzniesienia
12	Gniazda 12V -3 szt.	38	Szyby atermiczne
13	Hamulec parkingowy elektromechaniczny z funkcj Auto Hold	39	wiatła p/mgielne LED
14	Immobilizer	40	wiatła stop dynamiczne
15	Klimatyzacja automatyczna 2,5 strefowa	41	wiatła tylne LED
16	Kolumna kierownicy regulowana elektrycznie	42	Tapicerka ze skóry Vernasca z ozdobn perforacj
17	Ko cówki układu wydechowego podwójne chromowane	43	Tarcze kół aluminiowe 19" "Y Spoke 734"
18	Krata wlotu powietrza z chromowanym obramowaniem, wysoki połysk	44	Tempomat z funkcj hamowania
19	Krata wlotu powietrza z poprzeczkami w perłowym chromie	45	Wspomaganie układu kierowniczego elektromechaniczne Servotronic
20	Kurtyny powietrzne boczne	46	Wyko czenie deski rozdzielczej skór syntetyczn Sensatec
21	Lakier niemetalizowany Biel alpejska	47	Wzmacniacz audio 100W
22	Listwy ozdobne aluminium z efektem siatki, ciemne	48	Zabezpieczenie kół przed kradzie
23	Lusterka zewn trzne składane elektrycznie	49	Zamek centralny
24	Mocowanie fotelików dzieci cych na skrajnych siedzeniach Ilrz du	50	Zestaw naprawczy opon
25	Oparcie siedze tylnych dzielone na 3 cz ci i składane	51	Zł cze "USB" 2 szt.
26	O wietlenie Ambiente		

L.p. Nazwa pakietu / elementu pakietu wyposa enia standardowego

1	Asystent parkowania Kamera cofania Czujniki parkowania - przód Czujniki parkowania - tył System automatycznego parkowania samochodu
2	BMW Live Cockpit Professional System nawigacji satelitarnej System Bluetooth Wy wietlacz wska ników 12,3" Monitor pokładowy 12,3" Dysk twardy 32GB
3	Fotele przednie regulowane elektrycznie, pami poło enia fotela kierowcy Fotel kierowcy regulowany elektrycznie Fotel kierowcy z pami ci poło enia Fotel pasa era regulowany elektrycznie
4	Kierownica wielofunkcyjna sportowa pokryta skór Kierownica wielofunkcyjna Kierownica sportowa Kierownica pokryta skór
5	Lusterka zewn trzne podgrzewane i regulowane elektrycznie Lusterka zewn trzne regulowane elektrycznie Lusterka zewn trzne podgrzewane elektrycznie
6	Pakiet Connected Professional Serwis Real Time Traffic Information Usługi Concierge Services Usługi Zdalne (dla smartfonu) Przygotowanie do Apple CarPlay
7	Poduszki powietrzne kierowcy i pasa era Poduszka powietrzna kierowcy Poduszka powietrzna pasa era
8	System Active Guard Plus System Speed Limit Info System ostrzegania przed kolizj z pojazdem poprzedzaj cym i pieszymi z funkcj hamowania miejskiego

WYPOSA ENIE DODATKOWE**L.p. Nazwa elementu wyposa enia**

- 1 Asystent parkowania plus (dopłata)
 - Kamera cofania
 - Czujniki parkowania - przód
 - Czujniki parkowania - tył
 - System automatycznego parkowania samochodu
 - Funkcja Surround View z Top View i Panorama View
- 2 Audio System Harmon Kardon Surround Sound (dopłata)
 - Główniki 16 szt.
 - Audio System Harmon Kardon Surround Sound
 - Wzmacniacz audio 464W 9-kanałowy
- 3 Fotele przednie komfortowe regulowane elektrycznie z pamięcią poło enia (dopłata)
 - Fotel kierowcy regulowany elektrycznie
 - Fotele przednie komfortowe
 - Fotel kierowcy z pamięcią poło enia
 - Fotel pasażera z pamięcią poło enia
 - Fotel pasażera regulowany elektrycznie
- 4 Fotele przednie wentylowane
 - Fotel kierowcy wentylowany
 - Fotel pasażera wentylowany
- 5 Hak holowniczy
- 6 Kierownica sportowa typu M (dopłata)
- 7 Kluczyk wielofunkcyjny z wyświetlaczem LCD
- 8 Pakiet ogrzewania Comfort, przód
 - Kierownica podgrzewana
 - Fotel kierowcy podgrzewany
 - Fotel pasażera podgrzewany
 - Podłokietniki przednie podgrzewane
- 9 +Pakiet sportowy M
- 10 Podsufitka BMW Individual w kolorze antracytowym
- 11 Reflektory laserowe BMW
- 12 +Siedzenia tylne skrajne podgrzewane
- 13 System Active Protection
- 14 System Dostępnego komfortu
- 15 System Travel & Comfort
- 16 Systemy asystujące kierowcy Professional (dopłata)
 - Tempomat aktywny
 - System Stop & Go
 - System Speed Limit Info
 - Asystent zapobiegania kolizji
 - System ostrzegania przed kolizją z tyłu
 - System ostrzegania o ruchu poprzecznym z tyłu pojazdu
 - Asystent martwego pola lusterek
 - Asystent nagłego hamowania
 - System ostrzegania przed kolizją z pojazdem poprzedzającym
 - Asystent kierowania i pasa ruchu
 - System ostrzegania przed kolizją z pojazdem poprzedzającym i pieszymi z funkcją hamowania miejskiego
 - System ostrzegaj cy przed niezamierzon zmian pasa ruchu zaktywn interwencji ukl. kier. przy pr dko ci powy ej 70
 - System aktywnej ochrony przed kolizją boczna
 - System ostrzegania o ruchu poprzecznym z przodu pojazdu
- 17 Szyby tylne przyciemniane
- 18 +Tarcze kół aluminiowe 22"
- 19 Układ hamulcowy sportowy M
- 20 Układ wydechowy sportowy M
- 21 Wyświetlacz BMW Head-Up

OPIS ZAMONTOWANEGO W POJE DZIE OGUMIENIA

Koło	Marka, typ		Bieżnik [mm]
Przednie lewe:	*CONTINENTAL 275/35 R22	XL PREMIUM CONTACT 6	4,0
Przednie prawe:	*CONTINENTAL 275/35 R22	XL PREMIUM CONTACT 6	3,4
Tylne lewe:	*CONTINENTAL 315/30 R22	XL PREMIUM CONTACT 6	4,4
Tylne prawe:	*CONTINENTAL 315/30 R22	XL PREMIUM CONTACT 6	5,2

KOREKTY WARTO CI POJAZDU

KOREKTA ZA PIERWSZ REJESTRACJ	(+)
KOREKTA ZA WYPOSA ENIE	(+)
KOREKTA ZA PRZEBIEG	(+)
KOREKTA ZA OGUMIENIE	(-)

UWAGI RZECZOZNAWCY DOTYCZ CE WYCENY

Dokonano sprawdzenia historii pojazdu w bazie CEPiK.

Nie weryfikowano gwarancji, statusu pakietów serwisowych i kompletności w zakresie osprzętu dodatkowego, z którym przedmiot był zamówiony.

Nie udostępniono specyfikacji wyposażenia fabrycznego wycenianego pojazdu.

Mając na uwadze powyższe wyposażenie zostało ustalone na podstawie oględzin z natury. Aby ustalić specyfikację fabryczną wyposażenia należy zwrócić się do dealera. Nie można wykluczyć, że mogą występować różnice w wyposażeniu.

Opracowanie wykonane wyłącznie w oparciu o dokumentację zdjęciową i informacje przekazane przez zleceniodawcę. Rzeczoznawca nie bierze odpowiedzialności za prawdziwość i kompletność powyższych danych.

OPIS STANU TECHNICZNEGO ZESPOŁÓW POJAZDU**KABINA KIEROWCY - Szkielet i poszycia zewnętrzne**

L.p.	Nazwa elementu	L / P	Rodzaj uszkodzenia	Opis	Fot. nr
1	Próg	L	Zarysowania powłoki lakierowej		
2	Próg	P	Zarysowania powłoki lakierowej		
3	Drzwi tyłu nadwozia		Zarysowania powłoki lakierowej		

Na pozostałych elementach obłachowania bryły nadwozia stwierdzono również typowe dla jego okresu eksploatacji uszkodzenia powłoki lakierowej (zarysowania, odpryski, itp.).

Szczegółowy stan pojazdu zobrazowany w dokumentacji zdjęciowej.



KABINA KIEROWCY – Opis powłoki lakierowej

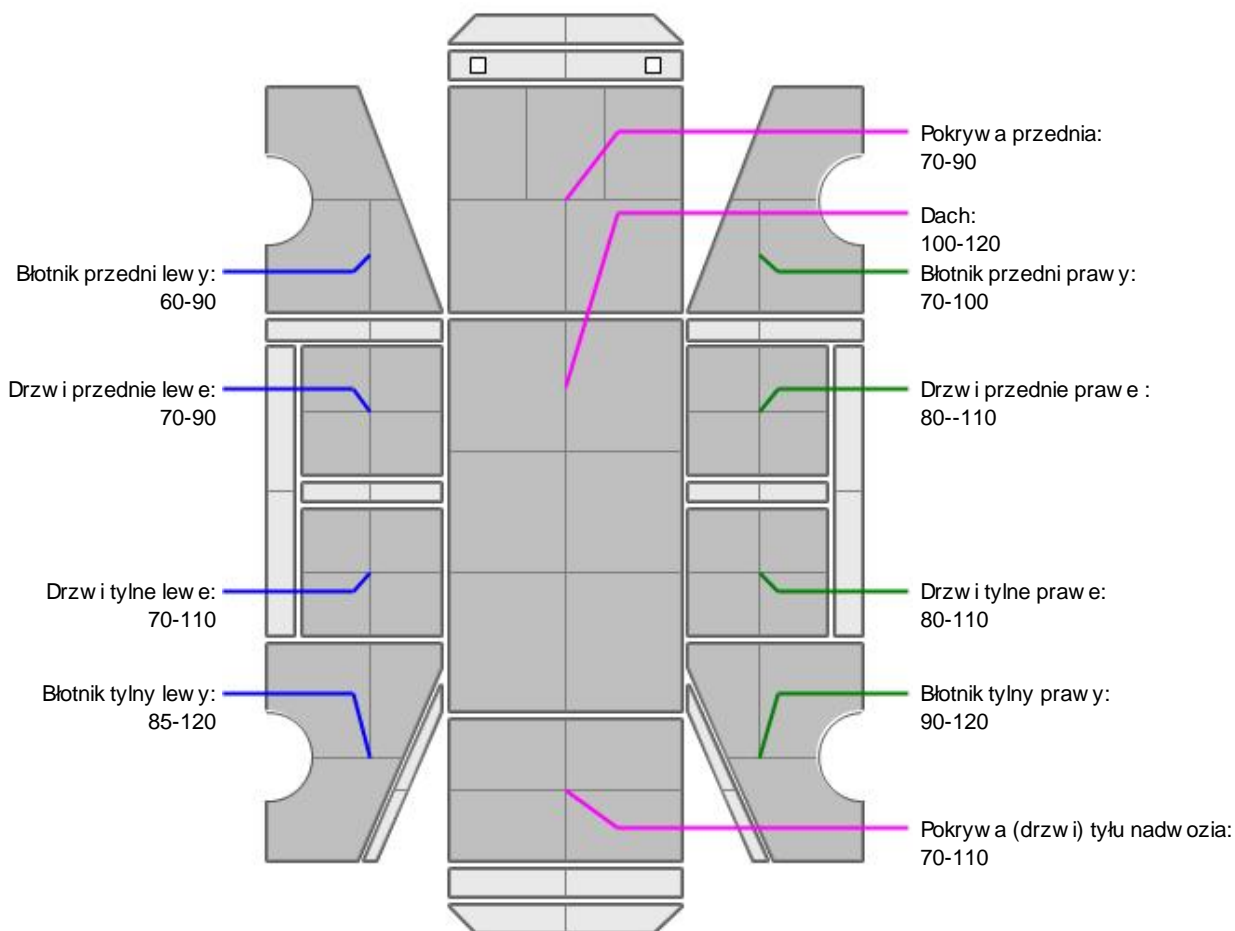

L.p.	Nazwa elementu	L / P	Grubość powłoki [µm]	Opis
1	Pokrywa przednia		70-90	
2	Dach		100-120	
3	Błotnik przedni	L	60-90	
4	Drzwi przednie	L	70-90	
5	Drzwi tylne	L	70-110	
6	Błotnik tylny	L	85-120	
7	Błotnik przedni	P	70-100	
8	Drzwi przednie	P	80-110	
9	Drzwi tylne	P	80-110	
10	Błotnik tylny	P	90-120	
11	Pokrywa (drzwi) tyłu nadwozia		70-110	

Podane przedziały grubości powłoki lakierowej, dotyczą punktów pomiarowych. Nie mogą być traktowane jako gwarancja, a grubość powłoki lakierowej w innych punktach nie wykracza poza te przedziały. Pomiar powłoki lakierowej został wykonany urządzeniem bezdźwiękowym w posiadaniu rzeczoznawcy. Pomiar wykonany innymi przyrządami może się różnić.



WYPOSAŻENIE ZEWNĘTRZNE

L.p.	Nazwa elementu	L / P	Rodzaj uszkodzenia	Opis	Fot. nr
1	Krata wlotu powietrza		Zarysowana		
2	Zderzak tylny		Zarysowania powłoki lakierowej		

**KABINA KIEROWCY – Wyposażenie wewnętrzne**

L.p.	Nazwa elementu	L / P	Rodzaj uszkodzenia	Opis	Fot. nr
1	Próg załadowniczy bagażnika		Zarysowana listwa		

Wnętrze pojazdu nosi typowe dla jego okresu eksploatacji zabrudzenia oraz zużycie wszystkich elementów.

**ZAWIESZENIE I KOŁA**

L.p.	Nazwa elementu	L / P	Rodzaj uszkodzenia	Opis	Fot. nr
1	Tarcza koła przedniego ze stopu lekkiego	L	Zadrapania krawędzi bocznej		
2	Tarcza koła przedniego ze stopu lekkiego	P	Zadrapania krawędzi bocznej		
3	Tarcza koła tylnego ze stopu lekkiego	P	Zadrapania krawędzi bocznej		

DOKUMENTY I KOMPLETACJA POJAZDU

1	Dowód rejestracyjny	TAK	SKAN DOWODU
2	Gaśnica	TAK	
3	Trójkąt ostrzegawczy	TAK	

POZOSTAŁE INFORMACJE

- Pochodzenie pojazdu**
Krajowy
- Badanie poprawności numerów identyfikacyjnych**
Numer VIN wybity na karoserii oraz numer VIN tabliczki znamionowej zgodny z DR.
- Weryfikacja odczytanego stanu drogomierza**
Odczytany z licznika.

Dokument wystawiony elektronicznie, w całości bez podpisu

DOKUMENTACJA FOTOGRAFICZNA



Fot. nr 1



Fot. nr 2



Fot. nr 3



Fot. nr 4



Fot. nr 5



Fot. nr 6



Fot. nr 7



Fot. nr 8



Fot. nr 9



Fot. nr 10



Fot. nr 11



Fot. nr 12



Fot. nr 13



Fot. nr 14



Fot. nr 15



Fot. nr 16



Fot. nr 17



Fot. nr 18



Fot. nr 19



Fot. nr 20



Fot. nr 21



Fot. nr 22



Fot. nr 23



Fot. nr 24



Fot. nr 25



Fot. nr 26



Fot. nr 27



Fot. nr 28



Fot. nr 29



Fot. nr 30



Fot. nr 31



Fot. nr 32



Fot. nr 33



Fot. nr 34



Fot. nr 35

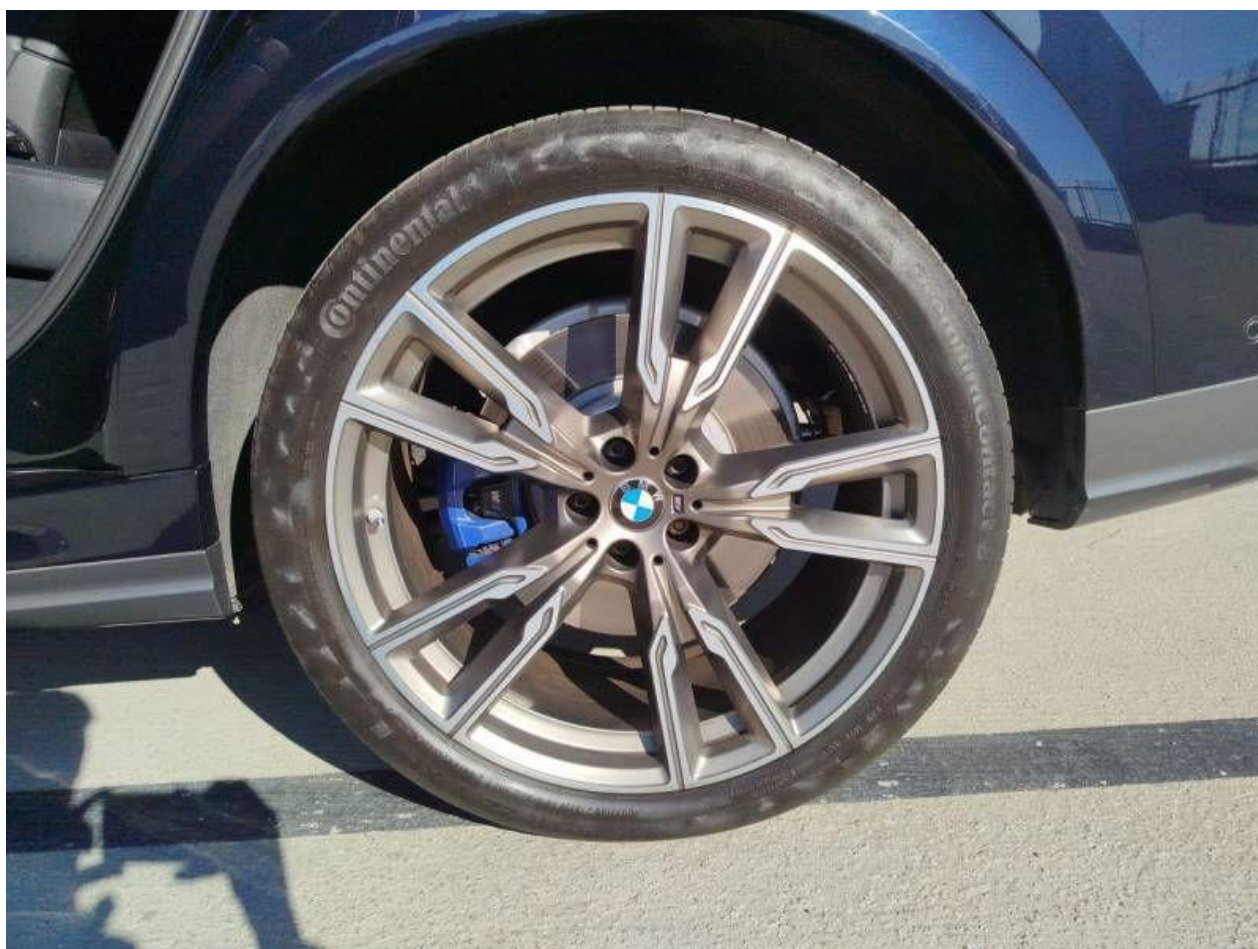

Fot. nr 36



Fot. nr 37

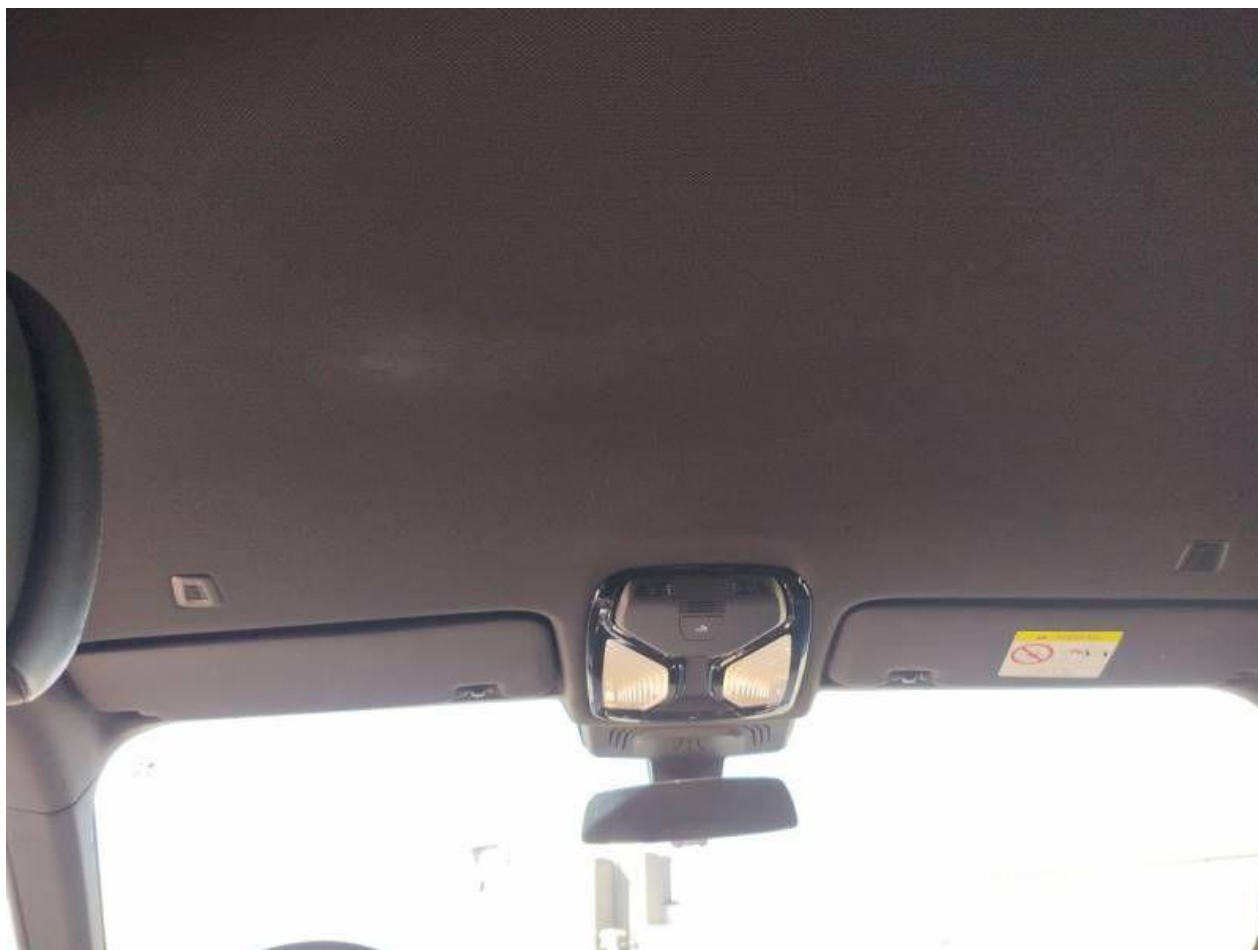

Fot. nr 38



Fot. nr 39



Fot. nr 40

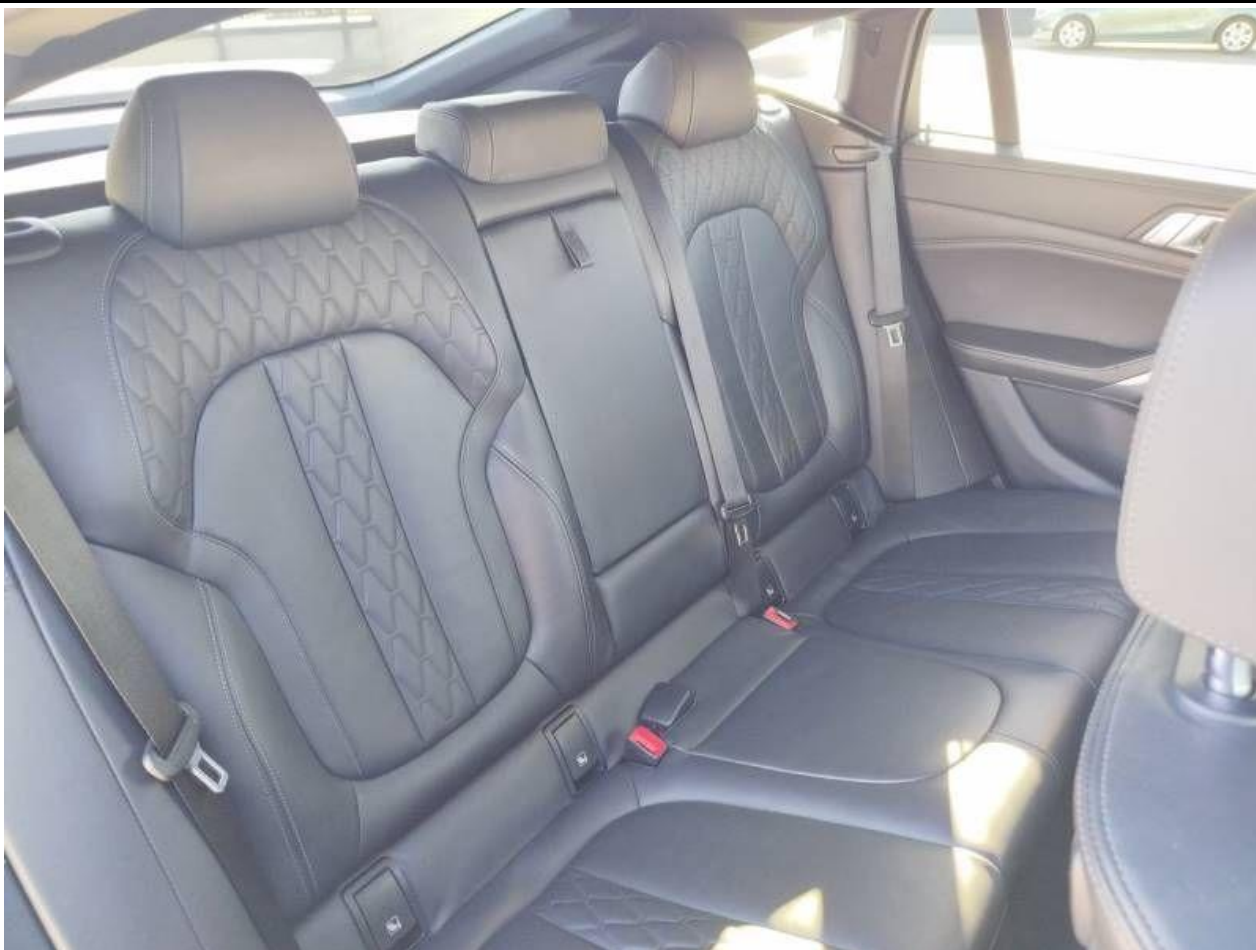

Fot. nr 41



Fot. nr 42



Fot. nr 43



Fot. nr 44



Fot. nr 45



Fot. nr 46



Fot. nr 47



Fot. nr 48

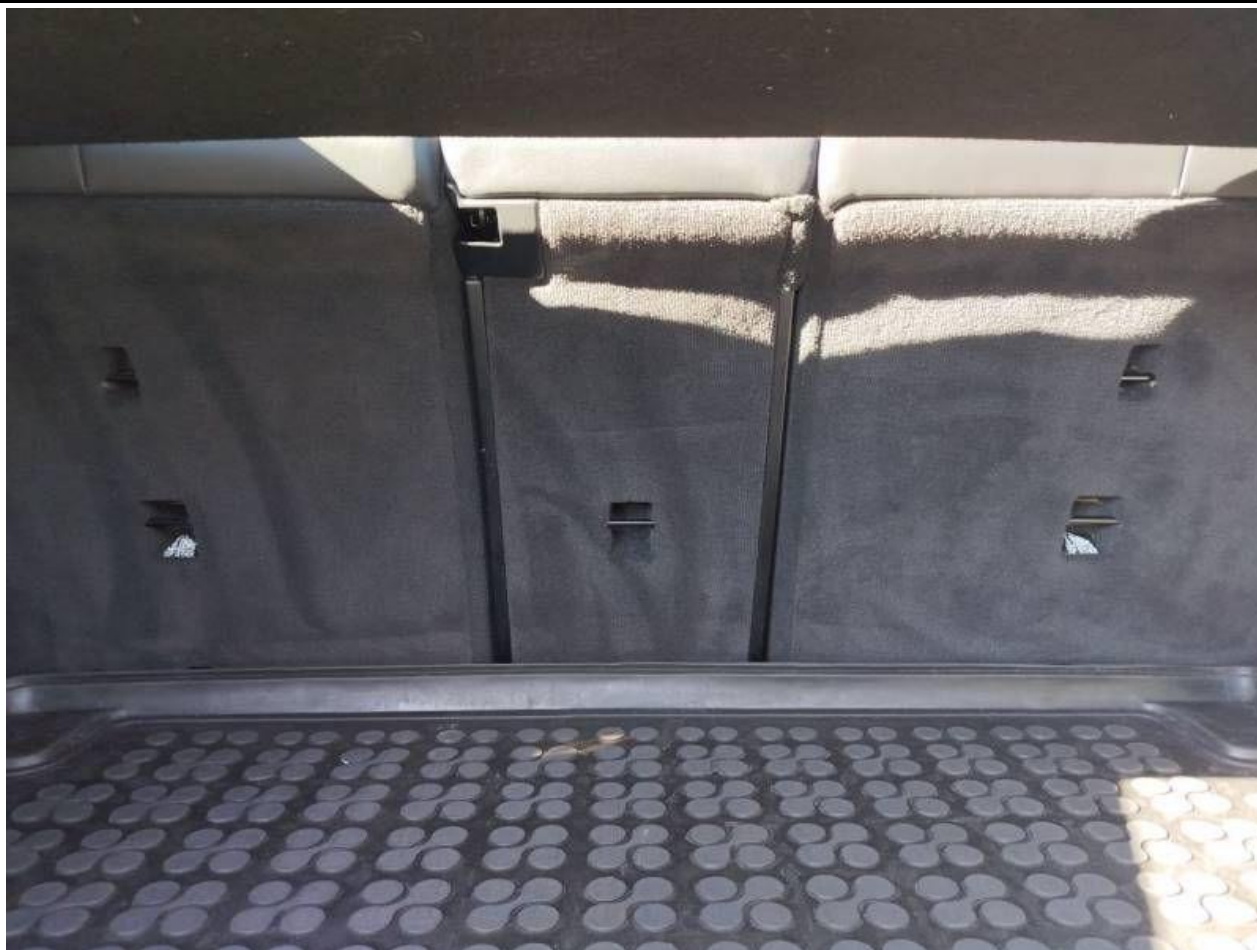

Fot. nr 49

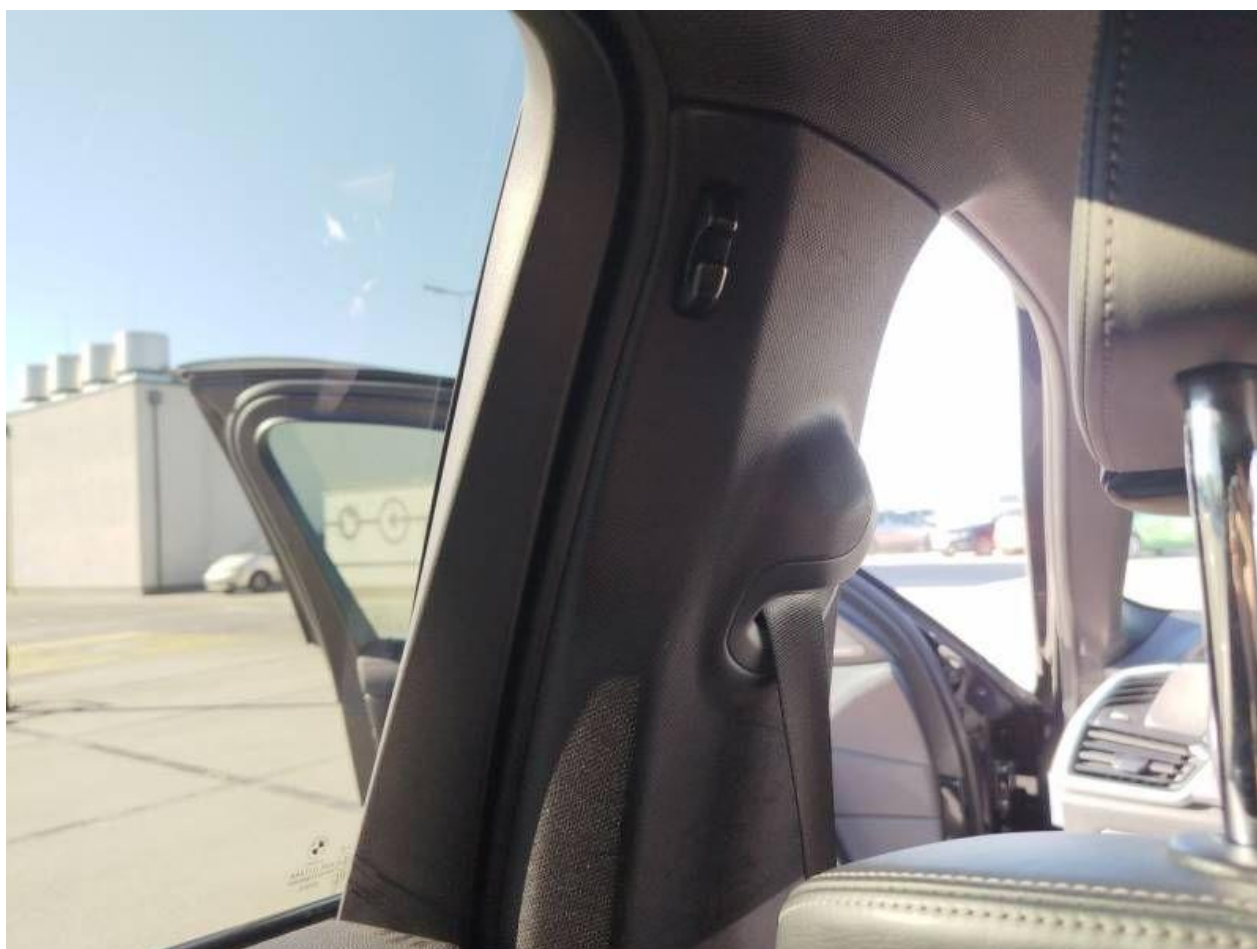

Fot. nr 50



Fot. nr 51



Fot. nr 52

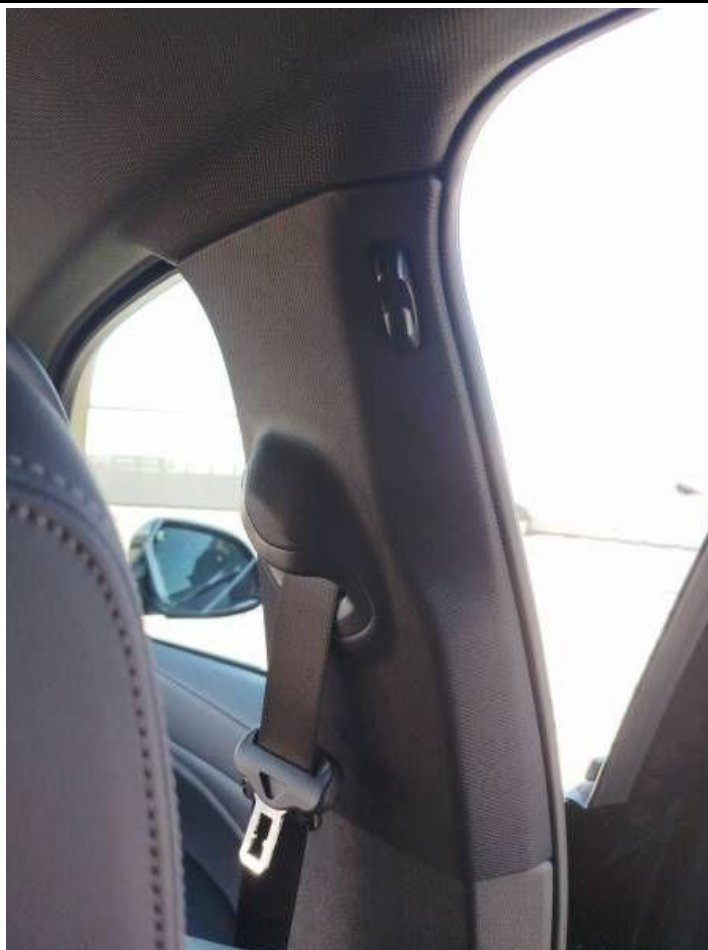

Fot. nr 53



Fot. nr 54



Fot. nr 55



Fot. nr 56



Fot. nr 57



Fot. nr 58



Fot. nr 59



Fot. nr 60



Fot. nr 61

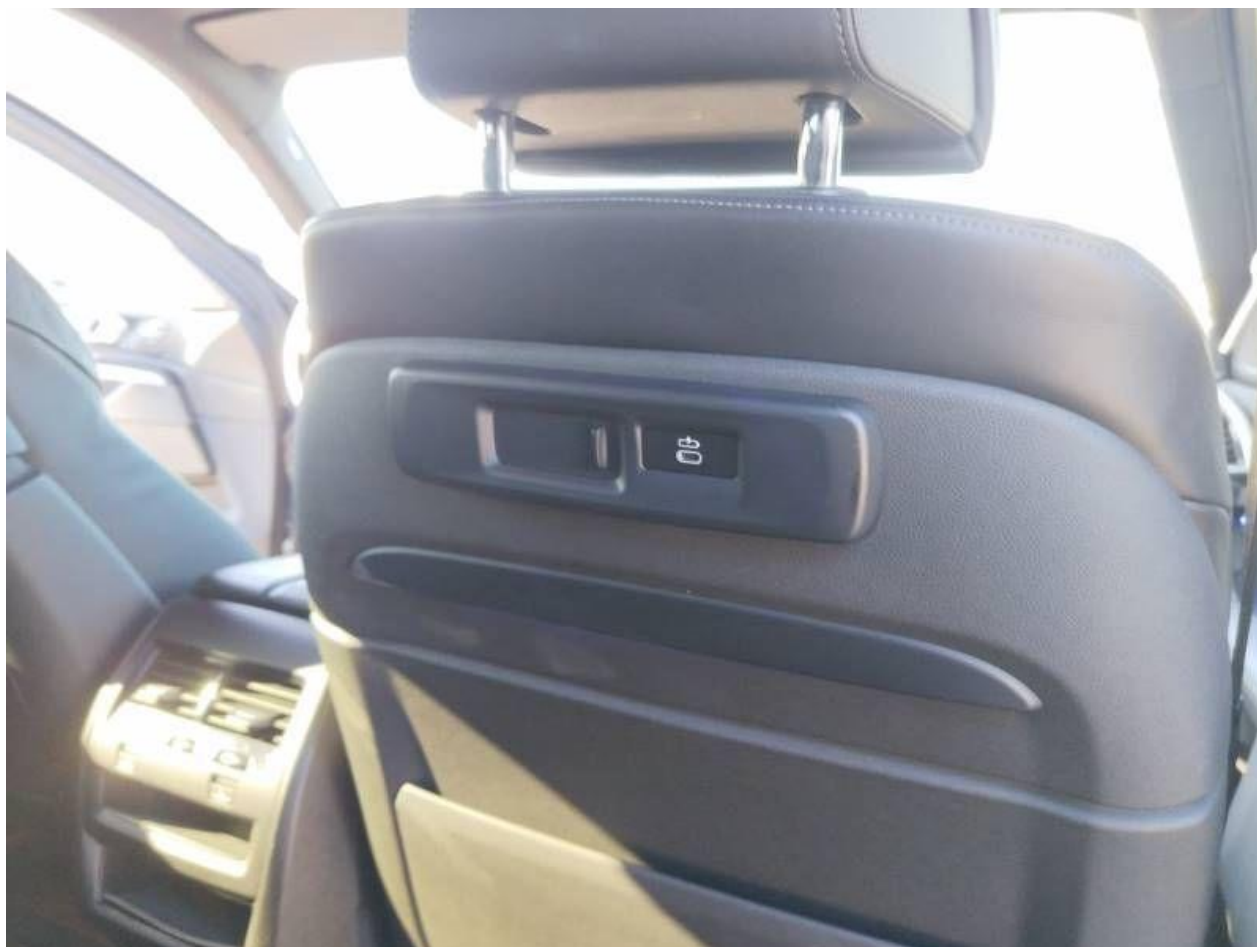

Fot. nr 62



Fot. nr 63



Fot. nr 64



Fot. nr 65



Fot. nr 66



Fot. nr 67



Fot. nr 68



Fot. nr 69



Fot. nr 70

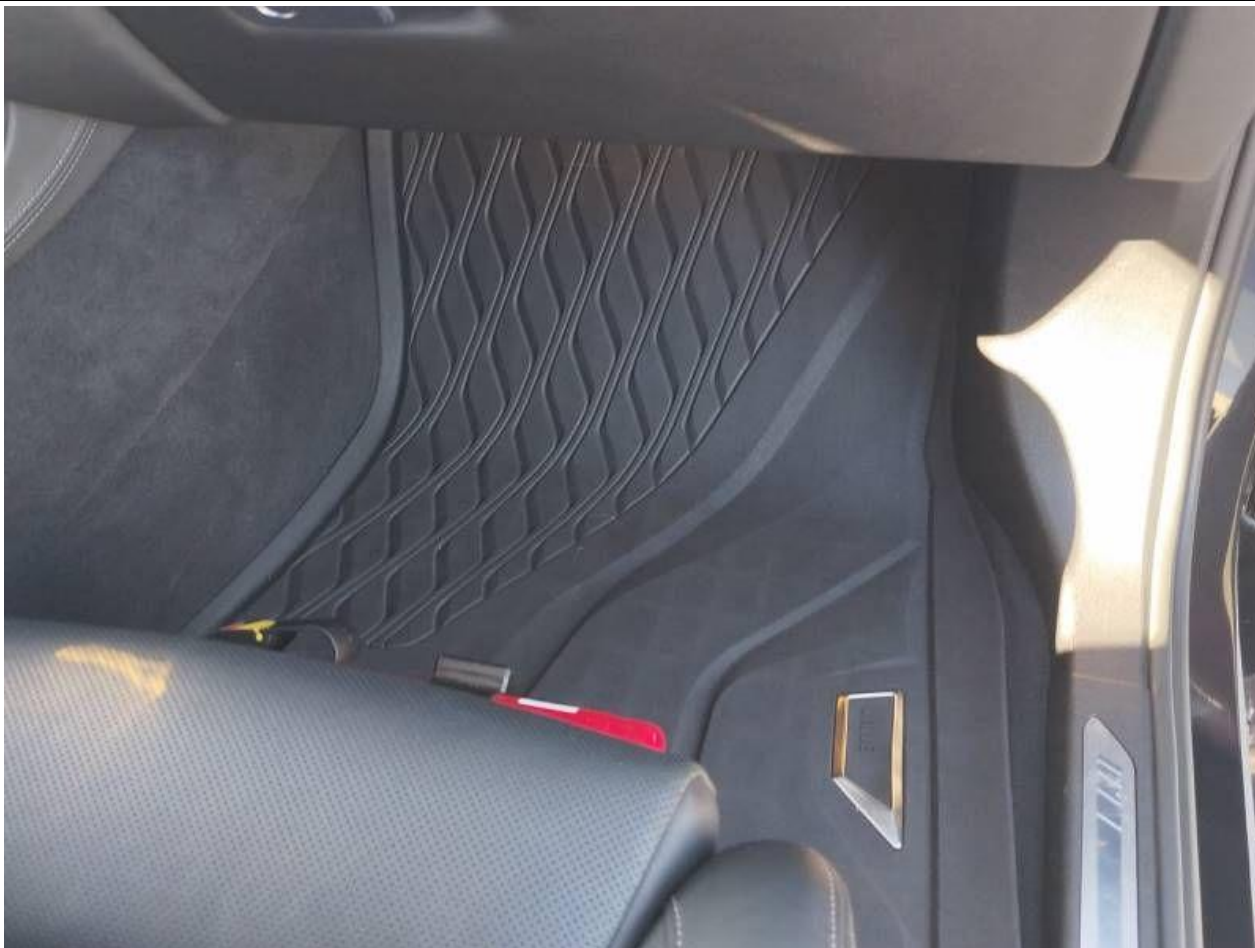

Fot. nr 71



Fot. nr 72



Fot. nr 73



Fot. nr 74

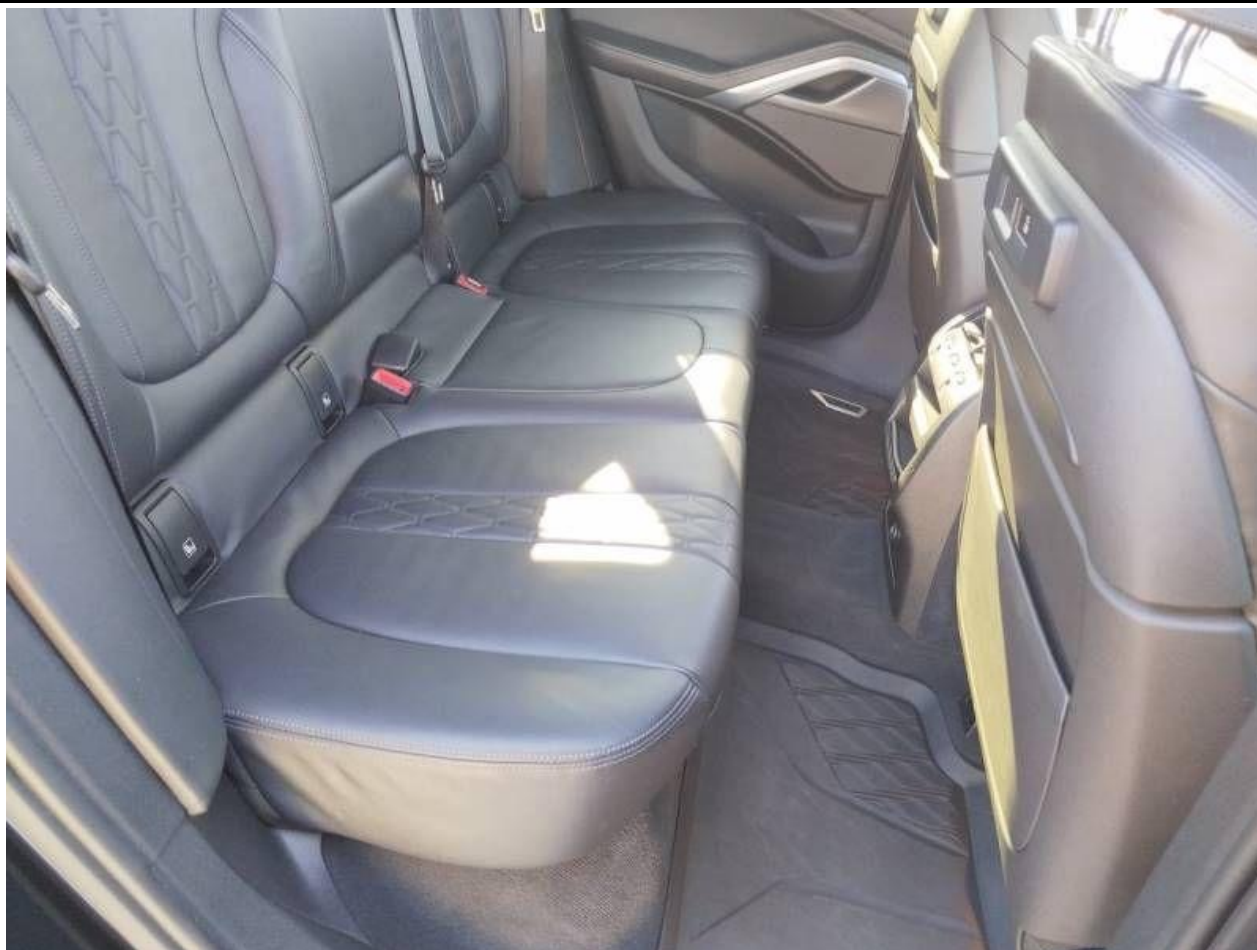

Fot. nr 75



Fot. nr 76



Fot. nr 77

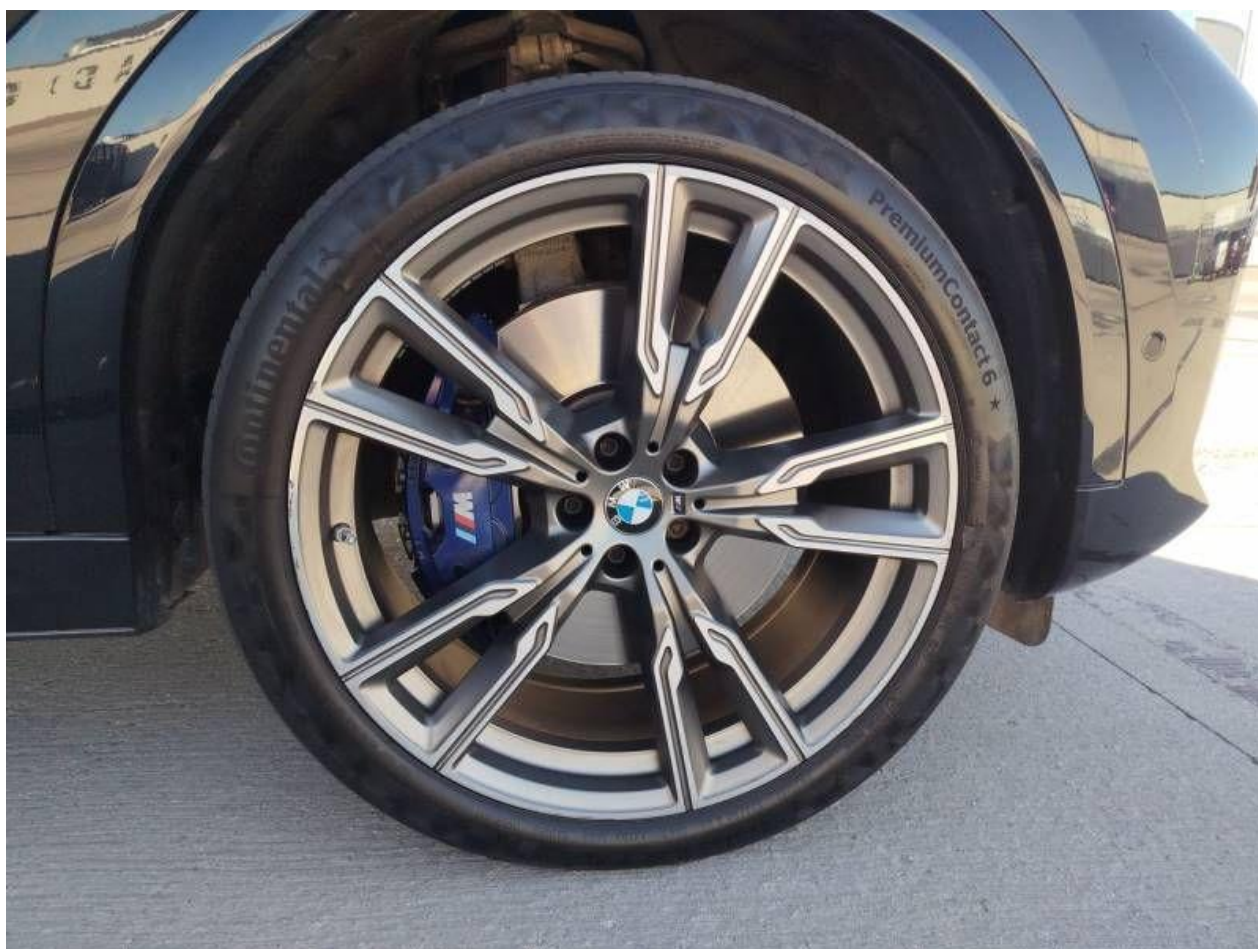

Fot. nr 78



Fot. nr 79

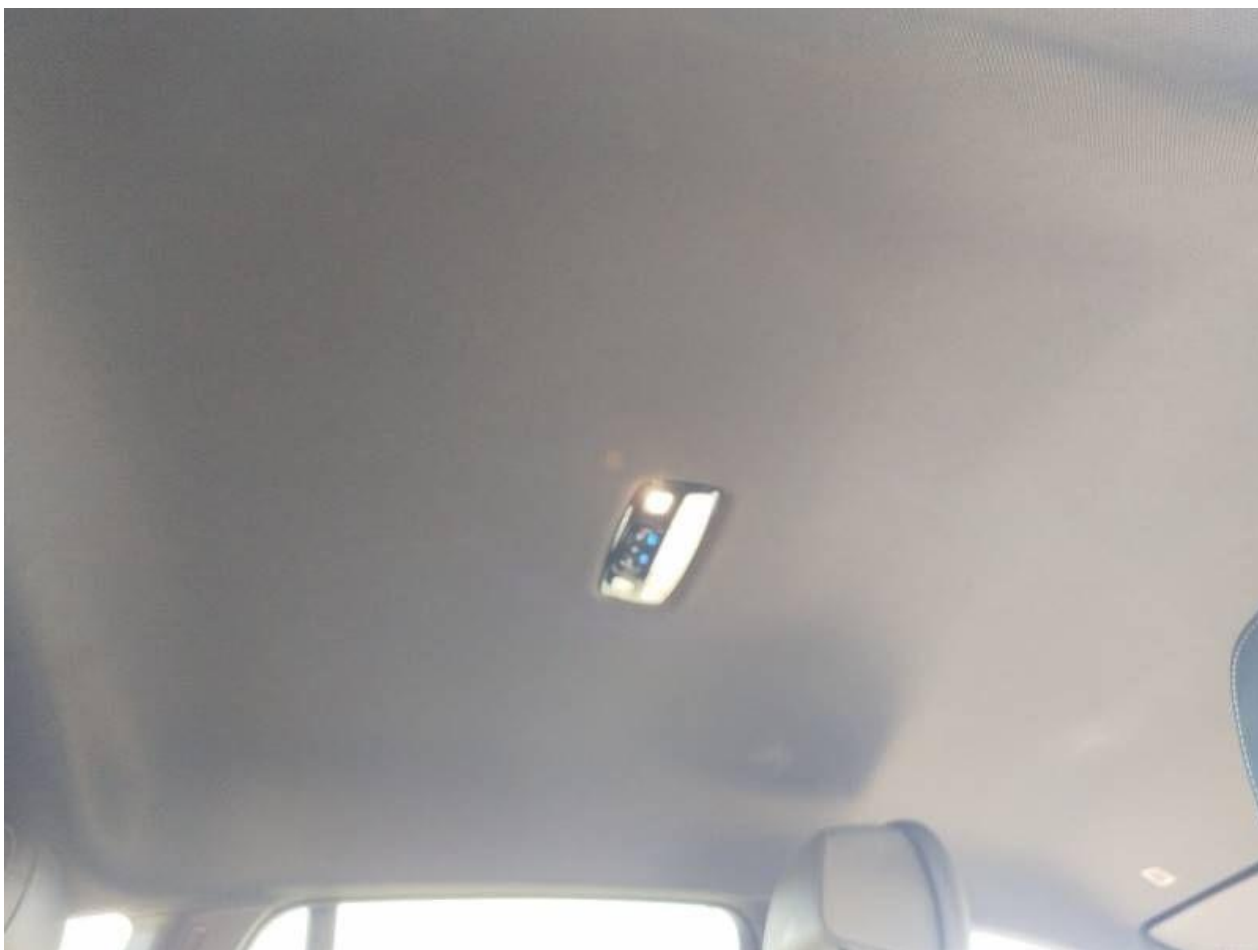

Fot. nr 80



Fot. nr 81



Fot. nr 82



Fot. nr 83



Fot. nr 84



Fot. nr 85



Fot. nr 86

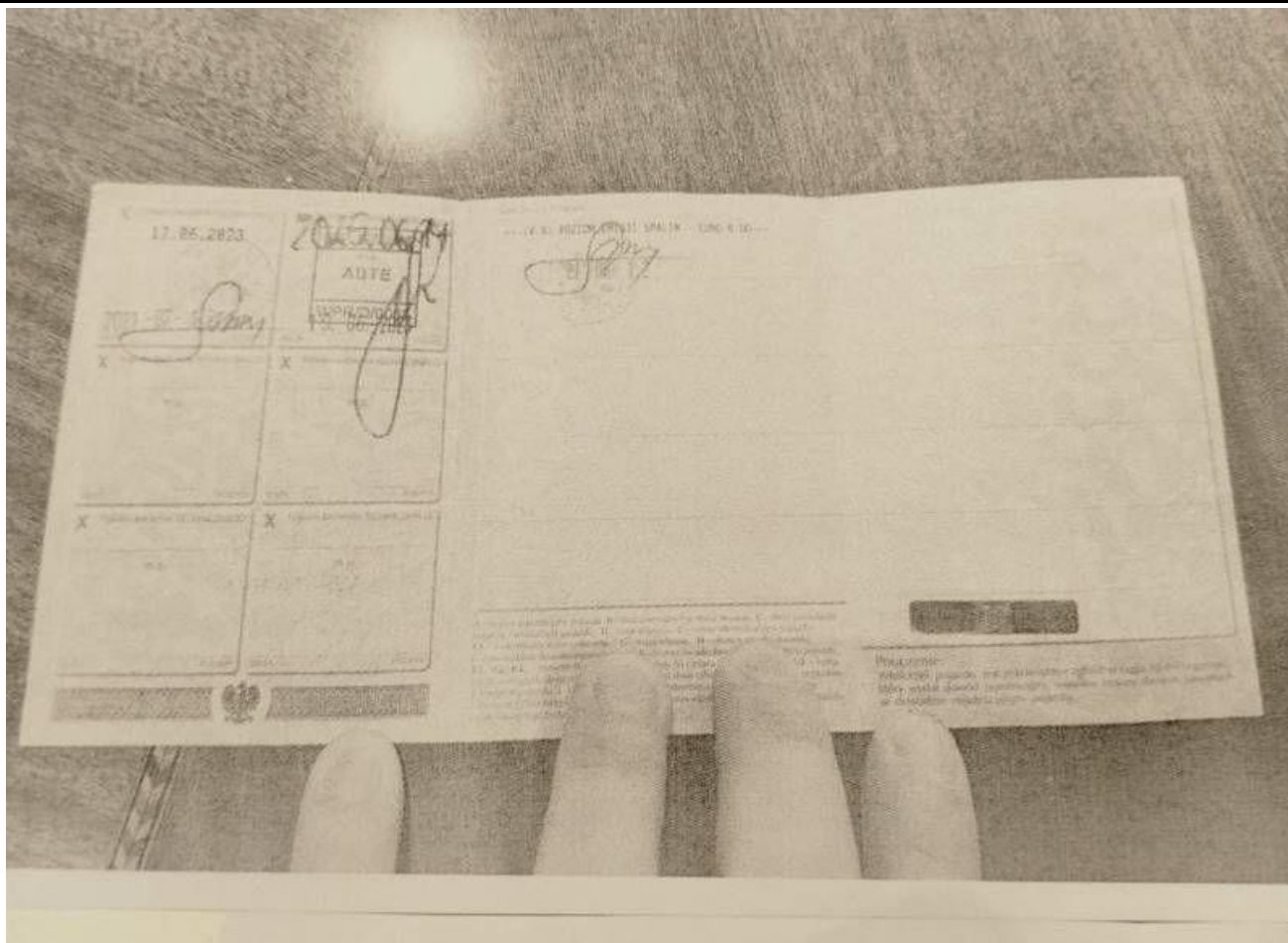

Fot. nr 87

Dokument wystawiony elektronicznie, wa ny bez podpisu